

# Organigramme de la DSDEN du Haut-Rhin (68)

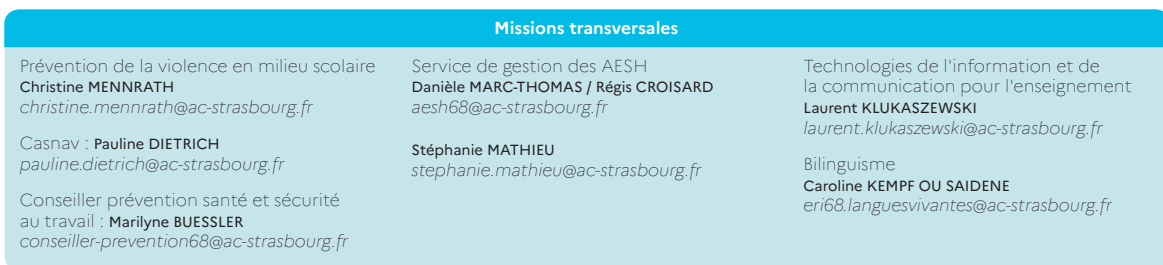
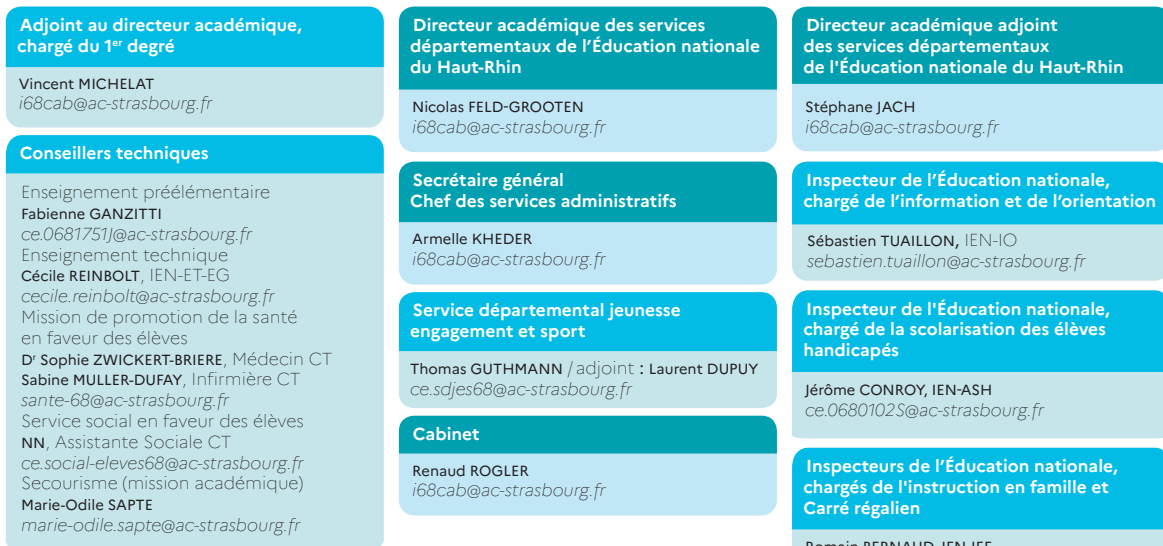

Adresse postale : 52-54 avenue de la République - BP 60092 - 68017 Colmar Cedex  
 Tél. 03 89 21 56 56 / Mél : i68courrier@ac-strasbourg.fr  
 Horaires d'ouverture au public : du lundi au vendredi de 8h30 à 12h et de 13h30 à 17h

IEN-IO / ET / ASH: inspecteur de l'Éducation nationale – information-orientation / Enseignement technique / Adaptation scolaire et scolarisation des élèves handicapés  
 NN : non nommé(e)

# Organigramme des inspections DSDEN du Haut-Rhin (68)

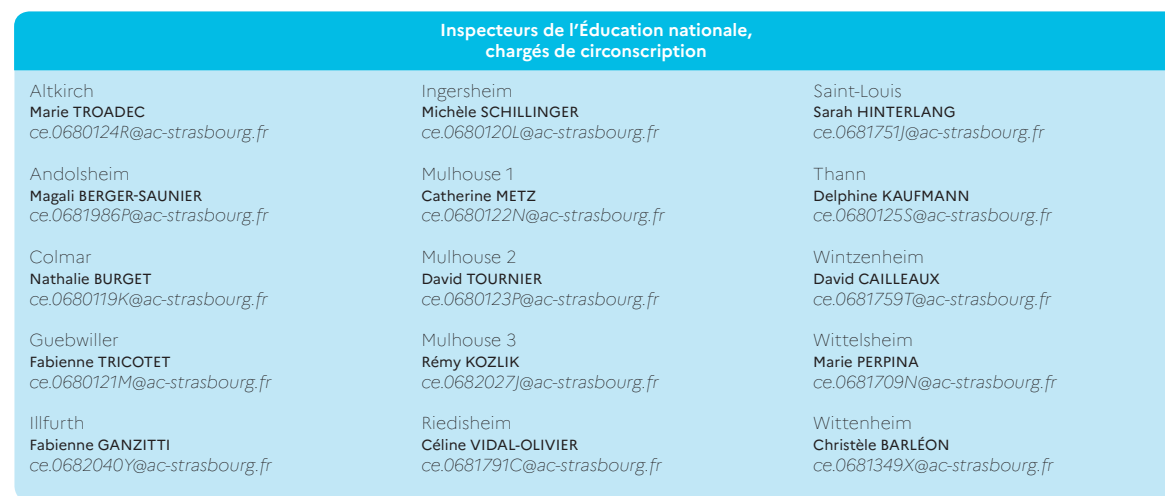
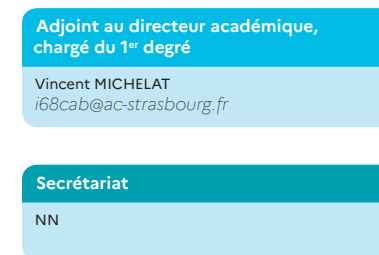

Cet organigramme est susceptible d'évoluer

Adresse postale : 52-54 avenue de la République - BP 60092 - 68017 Colmar Cedex  
 Tél. 03 89 21 56 56 / Mél : i68courrier@ac-strasbourg.fr  
 Horaires d'ouverture au public : du lundi au vendredi de 8h30 à 12h et de 13h30 à 17h